



Odyssee

Une école publique de la 7^e à la 12^e année

Mme Lise Dupuis, EAO
Directrice

M. Normand Lessard, EAO
Directeur adjoint

480, avenue Norman
North Bay ON P1B 0A8

705.474.5500
705.474.6600 (téléc.)

www.cspne.ca/odyssee



L'hebd Odyssee

Volume 2 — Numéro 35

le vendredi 24 mai 2013

La semaine prochaine...

Le lundi 27 mai 2013 – jour 5

- 11 h 25 – Rencontre : Parlement des Phénix au local 211

Le mardi 28 mai 2013 – jour 1

- Formation en premiers soins pour les Phénix en PAD30/40
- 12 h 15 – Présentation du film **Chercher le courant** en 9^e et 12^e et entretien avec M. Nicolas Boisclair

Le mercredi 29 mai 2013 – jour 2

- Sortie au Parc Champlain pour les Phénix en PAD30/40
- 14 h 45 – Rencontre : Équipe de l'album souvenir
- 15 h 10 – Rencontre : **Club de robotique** au local 204

Le jeudi 30 mai 2013 – jour 3

- Distribution des formulaires de permission au secondaire (5 juin)
- Sortie au Parc Champlain pour les Phénix en PAD30/40
- 7 h 30 – Pratique : Basketball garçons jr. au gymnase
- 14 h 45 – Rencontre : Équipe de l'album souvenir
- 15 h – Aide en mathématique au local 110
- 22 h 45 – Bingo de l'ÉSPO à *Blue Sky Bingo*

Le vendredi 31 mai 2013 – jour 4

-



Les nouvelles

Les Phénix à la hauteur provinciale !

La Fédération de la jeunesse franco-ontarienne (FESFO) a célébré les 20^e Jeux Franco-ontariens, du 17 au 21 mai dernier. Parmi toutes les activités de la fin de semaine, l'assemblée générale annuelle de la fédération a aussi eu lieu. Un nouveau conseil de représentation (C.R.) a été élu. Ce conseil est composé de trois représentants de chacune des cinq régions de la province.

Nous tenons à féliciter Kaitlin Sargent qui termine son mandat comme représentante de la région du Centre.

Nous tenons aussi à féliciter Cassidy Villeneuve qui est élue au C.R. de 2013-2014 comme représentante de la région du Centre.

Bravo à ces deux Phénix !

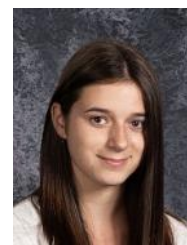

Dates importantes

- Le 9^e **Gala annuel des Prix Phénix** - le jeudi 6 juin à 19 h
- Le voyage d'Empire et de la fin de l'année - le 14 et 15 juin
- Le voyage des 8^e - du 20 au 22 juin
- La sortie des 7^e - le vendredi 21 juin
- Soirée de transition en 8^e année - le jeudi 27 juin à 18 h
- Remise des diplômes en 12^e année - le vendredi 28 juin à 10 h

Ici, la construction identitaire, on en fait notre affaire!



Rappelez-vous que...

- La prochaine journée thème () : à confirmer
- La prochaine danse intermédiaire : le vendredi 7 juin 2013
- La prochaine danse secondaire : le vendredi 25 octobre 2013
- La prochaine journée pédagogique : le lundi 10 juin 2013
- Le prochain Bingo de l'ÉSPO (*Blue Sky Bingo*) : le jeudi 13 juin 2013 à 22 h 45

À Odyssee,
c'est comme ça !

Une aventure à ne pas manquer !

Vous avez manqué quelques numéros de *L'hebdOdyssée* ? Visitez nos archives !
<http://cspne.ca/odyssee/hebdodyssee.asp>



Students Vs Bullying
Elèves Vs taxage



«Aimez» la page



Abonnez-vous : @NONaubullying

Lauréats 2011-2012 du Prix du premier ministre pour la sécurité dans les écoles !

MINISTÈRE DE L'ÉDUCATION La loi sur les écoles sécuritaires et tolérantes

Les Phénix sur la grande scène !

Le vendredi 10 mai dernier, les Phénix de la classe de théâtre de M. Fournier ont participé au spectacle **Hommage à Joseph Beaulieu** organisé par la Troupe du-bord-du-lac. Avec un numéro d'ombres chinoises sur l'air de la chanson « Le cirque », la foule du *Capitol Center* a su bien apprécier la performance des Phénix.



Bravo à tous !



Partici-Patrick

La valeur de la semaine - Semaine 9: **L'ENTHOUSIASME**
L'enthousiasme, c'est faire quelque chose en y mettant tout ton cœur, avec zèle et ardeur.



Fait de la semaine : L'éducation est le seul vaccin.



Où est notre parcomètre ?

Le parcomètre de l'Odyssée sera au bureau de la Northern Credit Union, 525 ch. Main ouest, tout le mois de mai. Entrez-y pour y mettre vos dons pour le programme de déjeuner gratuit.



Rappel du code vestimentaire !

On demande de ne pas porter des vêtements révélateurs ou inacceptables tels que des shorts ou des jupes très courtes (le bas du corps doit être couvert de la taille jusqu'à la mi-cuisse), des articles qui laissent voir les sous-vêtements, des articles qui ne couvrent pas bien le torse, le dos, les épaules ou l'abdomen (le ventre est complètement couvert pour rejoindre le pantalon ou la jupe), des débardeurs ou gilets des types « halter », « tank », « muscle » ou camisole avec bretelles spaghetti.



Le menu de la semaine !

lundi	mardi	mercredi	jeudi	vendredi
<u>Combo 6,50 \$</u> Breuvage et choix de soupe ou salade avec	<u>Combo 6,50 \$</u> Breuvage et choix de soupe ou salade avec	<u>Combo 5,50 \$</u> 2 pizzas et breuvage	<u>Combo 6,50 \$</u> Breuvage et choix de soupe ou salade avec	<u>Combo 6,50 \$</u> Breuvage et choix de soupe ou salade avec
Pâté chinois avec petit pain (4 \$ seul)	Sandwich multigrain BLT (4 \$ seul)	1 pizza (pepperoni, fromage, ranch) 2,50 \$	Quésadillas au poulet (4 \$ seul)	Doigts de poulet avec frites ou poutine (4 \$ seul)
<u>Soupe du jour 2 \$</u> Poulet et nouilles	<u>Soupe du jour 2 \$</u> Poulet et nouilles	<u>Soupe du jour 2 \$</u> Poulet et nouilles	<u>Soupe du jour 2 \$</u> Poulet et nouilles	<u>Soupe du jour 2 \$</u> Légumes

Nous adhérons à la **ligne de conduite du ministère** concernant les aliments et les boissons dans les écoles. Pour plus d'information, on vous invite à communiquer avec nous au 705-474-5500.

Les bagues de l'école !

Choix de modèle

Les modèles de la collection **CHARISMA**
Disponible seulement en petit

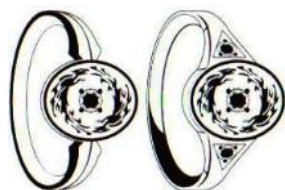

(Deux exemples parmi plusieurs)

Le modèle **classique**
Disponible de toutes les grosseurs



Étapes	Options	La grosseur de la monture du centre		
		Petit	Moyen	Large
1-Choisis ta grandeur, le métal source et dans le cas petit, ton modèle de bague	Modèle	#	Modèle classique	
	Or blanc (10 K)	475,00 \$	873,00 \$	1 122,00 \$
	Modèle	#	Modèle classique	
	Argent	170,00 \$	215,00 \$	240,00 \$
2-Décide si tu veux un saphir synthétique ou authentique	Saphir synthétique	Gratuit (3 mm)	Gratuit (3,5 mm)	Gratuit (4 mm)
	Substituer pour un saphir authentique	30,00 \$	40,00 \$	50,00 \$
3-Choisis, dans le cas du modèle classique, quelle(s) image(s) tu aimerais sur les côtés de ta bague. (Réfèrez-vous au pamphlet de la compagnie Cadman)	Une image sur les deux cotés	Gratuit (#)	Gratuit (#)	Gratuit (#)
	Deux images différentes gauche/droite	Gauche (#)	Gauche (#)	Gauche (#)
		Droite (#)	Droite (#)	Droite (#)
		25,00 \$	25,00 \$	25,00 \$
4-Décide si tu veux que le dos de la monture soit rempli	Or blanc (10 K)	80,00 \$	85,00 \$	125,00 \$
	Argent	25,00 \$	40,00 \$	45,00 \$
5-Décide si tu veux une inscription personnalisée à l'intérieur de ta bague.	Inscription : jusqu'à 14 caractères – ODYSSÉE par défaut. (Gratuit)			
6-Détermine ta pointure	Pointure de doigt (visitez Whitman Jewellers, 1055 ch. Cassells)			

Sous total			
TVH (13%)			
Frais de service	10,00 \$	10,00 \$	10,00 \$
Grand total			

Les chèques doivent être faits au nom de l'École secondaire publique Odyssée.

Nom de la personne qui fait la commande : _____ Parent de (nom de l'élève) : _____

Numéro de téléphone : _____

Est-ce un cadeau-surprise? OUI NON

Un message du services de transport scolaire Nipissing-Parry Sound

Planifiez d'avance : Faites une mise à jour des informations auprès de votre école

Pensez à septembre en juin ! Assurez-vous que votre école a toute l'information sur votre enfant dans ses dossiers, y compris l'endroit des garderies ou si vous déménagez ou changez de garderie cet été. Pour les changements effectués pendant l'été, communiquez avec votre conseil scolaire. À noter : les changements d'adresse durant l'été peuvent affecter l'admissibilité au transport. Vous pouvez vérifier l'admissibilité en ligne au www.moninfodetransport.ca ou communiquez avec les STSNPS au 705-472-8840 ou info@npssts.ca (durant toute l'année).

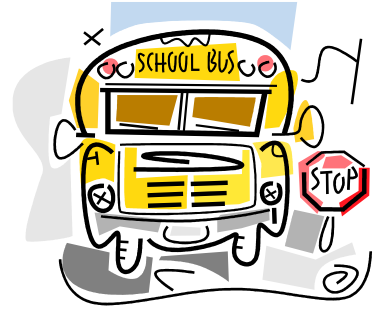

Planifiez d'avance : Serez-vous admissible ?

Vos enfants seront-ils admissibles au transport cet automne ? L'admissibilité se fonde sur les zones et les niveaux scolaires (différents niveaux scolaires ont différentes distances de marche). Vous pouvez vérifier l'admissibilité en ligne au www.moninfodetransport.ca : **assurez-vous d'utiliser le niveau scolaire de l'an prochain !** Vous pouvez aussi confirmer l'admissibilité auprès des STSNPS au 705-472-8840 ou info@npssts.ca (durant toute l'année).

Planifiez d'avance : Les distances de marche



Les distances de marche changent d'après le niveau scolaire, ce qui veut dire que certains ou certaines élèves qui sont transportés cette année ne sont pas admissibles l'an prochain. Pendant l'été, le transport ne sera pas assigné aux élèves dont l'adresse du domicile ou de la garderie est à l'intérieur des distances de marche de l'école. Le site Web sur l'admissibilité (www.moninfodetransport.ca) présente le trajet de marche le plus court, mais vous préférerez peut-être une autre route. Parcourir la route du trajet de marche durant l'été aidera au confort et à la sécurité de l'élève à l'automne. Si vous êtes la famille d'un ou d'une élève qui marche à l'école, pensez à faire du trajet de marche une activité familiale !

Planifiez d'avance : Comment les STSNPS obtiennent les changements d'adresse

Vous déménagez ? Vous changez de garderie ? Vous n'utilisez plus les services de garderie ? Avisez votre école dès maintenant ! Les détails dans les dossiers scolaires à la fin de cette année scolaire serviront à la planification du transport pour septembre 2013. Si vous n'avez pas de nouveaux détails maintenant mais devez apporter des changements au dossier de l'élève pendant l'été, veuillez communiquer avec le bureau du conseil scolaire.

Planifiez d'avance : Passez en revue vos arrangements de transport en août

- 1) À compter du **14 août**, consultez le www.npssts.ca et choisissez une langue.
- 2) Cliquez « Ouverture de session d'élève » sur notre nouvelle page d'accueil pour vous rendre directement à la page d'ouverture de session.
- 3) Pour l'identification de l'élève, inscrivez le numéro d'immatriculation scolaire de l'Ontario (NISO) inscrit au bulletin scolaire de votre enfant (sans aucun espace ou tiret).
- 4) Inscrivez le numéro de la rue (l'adresse sans le nom de la rue ou le numéro d'appartement) et sélectionnez l'école et le niveau scolaire.
- 5) Cliquer « Ouverture de session » et visionnez vos détails sur le transport scolaire.

Veillez noter que les demandes de changements au transport reçues après le 14 août peuvent prendre jusqu'à 3 semaines avant d'être traitées, et ce, en raison du nombre de demandes. Veuillez être prêts ou prêtes à fournir votre propre transport jusqu'à ce que le bureau des STSNPS confirme les détails des changements.

Le bureau des STSNPS aura aussi des heures prolongées à compter du 12 août (de 8 h 30 à 18 h, du lundi au vendredi). Signalez le 705-472-9070 ou envoyez un courriel à info@npssts.ca afin d'obtenir les réponses à vos questions quant au transport scolaire de vos enfants.